

特集展示「たんけん！となりの町工場」広報用画像一覧

広報用画像ご希望の際は、下記「広報用画像申込フォーム」よりお申し込みください。  
入力が難しい場合は、下記の申請用紙に必要事項をご記入の上、E-mailもしくはFAXでお申し込みください。

広報用画像申込フォーム <https://forms.gle/a1LJUsi9hqDGbyjj9>



- ・本展広報用画像の使用は、展示会の紹介を目的とした報道に限らせて頂きます。ご使用可能期間は本展会期終了までです。
- ・展示会名、会期、会場名、所定の資料データ（資料名、所蔵表記など）を必ずご掲載ください。
- ・広報用画像は全図で使用してください。文字や他のイメージを重ねることはできません。トリミングされる際はご相談ください。
- ・WEB媒体にてご掲載の場合には、コピーガードを施してください。コピーガード対応ができない場合には、72dpi以下もしくは400×400pixel以下の解像度にしてご掲載ください。
- ・確認のため、ゲラ刷り・原稿の段階で校正を下記広報窓口までお送りくださいますようお願いいたします。
- ・掲載・放送後は掲載紙誌・同録ビデオ・DVD等を下記広報係宛に1部ご送付願います。WEBサイトの場合は、掲載URLをお知らせください。

1	<input type="checkbox"/>	硫酸肥料株式会社発動機(写真展示) 大正期 大阪歴史博物館蔵
2	<input type="checkbox"/>	村田製材所(写真展示) 大正期 大阪歴史博物館蔵
3	<input type="checkbox"/>	硝子研磨用砥石 昭和戦後期～平成期 大阪歴史博物館蔵(片岡正行氏寄贈)
4	<input type="checkbox"/>	切子藍被せ酒器形ガラス花入 昭和戦前期 大阪歴史博物館蔵(片岡利英氏寄贈)
5	<input type="checkbox"/>	【クレジット不要】ポスタービジュアル

画像送信希望日	年 月 日まで
貴社名	
貴媒体名 / サイト URL	<input type="checkbox"/> 新聞 <input type="checkbox"/> 雑誌 <input type="checkbox"/> web サイト <input type="checkbox"/> テレビ <input type="checkbox"/> ラジオ <input type="checkbox"/> その他 ( )
ご所属 / ご担当者名	ご所属 担当者名
ご住所	〒
TEL	
E-mail	
掲載・放送予定日	年 月 日 ( 月号)
チケットプレゼント	<input type="checkbox"/> 読者プレゼントを希望する ※招待券10組20名様分までご提供可能です。ご希望枚数 組 名様分希望
チケット送付先	※上記ご住所と異なる場合はご記入ください

## ■ 広報用画像一覧

1

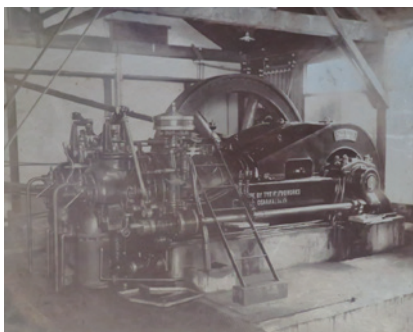

2



3



4



5



<お問合せ先>

大阪歴史博物館 企画広報課 企画広報係

Email : [koho@osakamushis.jp](mailto:koho@osakamushis.jp)

TEL : 06-6946-0989 FAX : 06-6946-2662

〒540-0008 大阪府中央区大手前4丁目1-32